



# Proyecto Educativo Deportivo CARD con Residencia

---

*Curso 2026 / 2027*

Universidad Europea / Escuela de Alto Rendimiento de Tenis



# INTRODUCCIÓN

Desde la dirección deportiva de la **Escuela de Alto Rendimiento de Tenis de la Universidad Europea** nos satisface poder ofrecer la posibilidad, a todos los **jugadores/as que cursan la E.S.O** (desde 3<sup>er</sup> curso de este ciclo) o **bachillerato**, de poder **mantener un nivel académico óptimo** y adecuado a las **necesidades deportivas** del entrenamiento deportivo.

Son ya muchos los años en los que, a través de diferentes entidades educativas (entre ellas: SEK, Colegio Villalkor), hemos formado jugadores/as de tenis logrando un **óptimo nivel de entrenamiento y de rendimiento académico**.

# ÁMBITO

- Gracias al **acuerdo de la Consejería de Educación de la Comunidad de Madrid y las Federaciones Deportivas Territoriales (FTM)**, se ofrece a todos aquellos jugadores/as que tengan licencia federativa en vigor, la posibilidad de **adaptar los horarios lectivos y de entrenamiento** a las necesidades personales, académicas y deportivas de cada jugador/a.
- El centro educativo donde se impartirá el plan académico, acordado por la Escuela de Alto Rendimiento de Tenis de la Universidad Europea y la Federación de Tenis de Madrid, es el **I.E.S. ORTEGA Y GASSET**, ubicado en la calle Pintor el Greco, **dentro de las instalaciones del Centro de Alto Rendimiento deportivo JOAQUÍN BLUME**.
- Dentro del programa, ofrecemos una **planificación mensual de torneos nacionales e internacionales**. Es una planificación **individualizada** que depende del nivel y edad del alumno. El entrenador siempre acompaña al jugador asesorándole antes, durante y después de cada partido.
- También proporcionamos la posibilidad, para jugador@s de buen nivel, de **planificar salidas a torneos nacionales** (Circuito Rafa Nadal, Circuito Marca, Circuito Warriors Tour, Tennis Europe, ITF Junior, ITF World Tennis Tour).

## ÁMBITO – SOBRE EL PROGRAMA EDUCATIVO-DEPORTIVO

La duración del programa deportivo es de **10 meses** ya que está estrictamente vinculado al curso académico que se realiza en el I.E.S Ortega y Gasset.

Durante el curso en vigor, si el alumno decide **dejar el programa de Alto Rendimiento de Tenis**, **no podrá mantener su plaza** en el centro educativo y deberá **abandonar** el IES Ortega y Gasset.

Recordamos que este programa está bajo la **supervisión** de la **Federación de Tenis de Madrid** y la **Comunidad de Madrid** y es solo para **deportistas de alto rendimiento en activo** que realicen sus entrenamientos, exclusivamente, en un centro deportivo de estas características.





# IES ORTEGA Y GASSET

**Centro de Alto Rendimiento Joaquín Blume**

C/ Pintor El Greco I, 28008, Madrid

Tf: 915 476 635

<https://www.educa2.madrid.org/web/centro.ies.ortegaygasset.madrid>

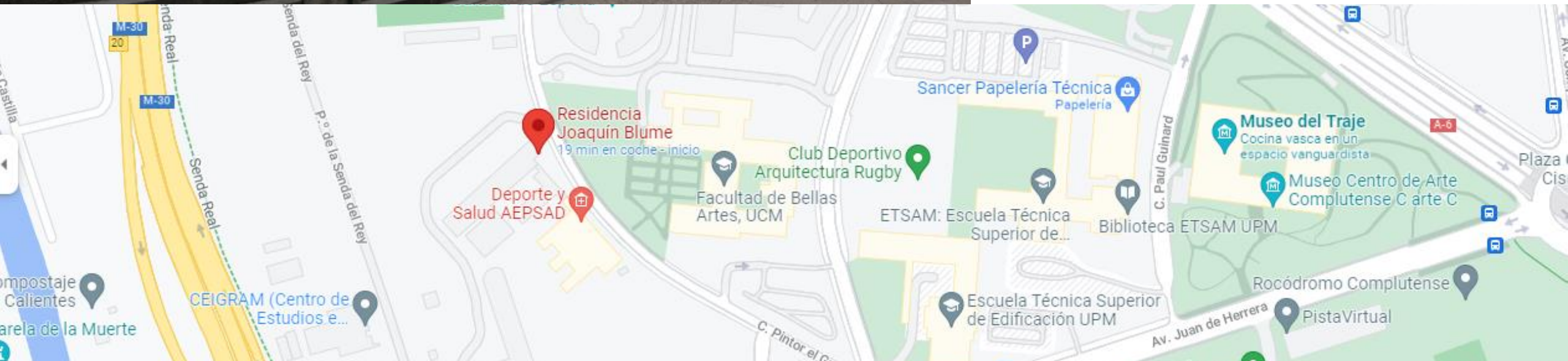

# ELECCIÓN DE HORARIOS

Nuestra experiencia profesional a lo largo de **más de 30 años entrenando a jugadores/as de alta competición**, junto con la **evidencia científica** que así lo acredita, nos ha demostrado que el **entrenamiento** deportivo realizado en horario **matutino** se debe **complementar** con el entrenamiento de **tarde** y dedicar el **tiempo restante** al **estudio y descanso**.





# PLAN ACADÉMICO



## Horario de clases lectivas en el centro educativo I.E.S ORTEGA Y GASSET

**(Horario lectivo curso académico 2026/2027)**

Hora entrada mañana	08:00h
Hora salida mañana	10:20h
Hora entrada tarde	15:00h
Hora salida tarde	17:30h

# TRASLADOS CENTRO EDUCATIVO – UNIVERSIDAD EUROPEA



	Entrada	Salida
<b>Mañana</b>	Los jugadores/as acudirán, por cuenta propia, al centro educativo a las 08:00h.	A las 10:20h se les recogerá en el centro educativo y se les trasladará hasta las instalaciones de la Universidad Europea.
<b>Tarde</b>	Los jugadores serán trasladados desde las instalaciones de la Universidad Europea hasta el centro educativo I.E.S Ortega y Gasset para su entrada a las 15:00h. Los jugadores podrán realizar su comida en las instalaciones de la Residencia Blume.	Los jugadores/as serán recogidos a las 17:30h por la ruta de la Escuela de Alto Rendimiento para llevarlos a la residencia o entrenamiento según el plan horario.



# PLAN ENTRENAMIENTO DEPORTIVO

Horario de entrenamiento deportivo -de lunes a viernes(\*)- en las instalaciones de la UNIVERSIDAD EUROPEA

	Mañana(*)	Tarde(**)
Entrenamiento Tenis	11:00h - 13:00h	19:30h - 21:30h
Preparación Física	13:05h - 14:00h	-

(\*) Entrenamientos de tenis los sábados en horario de mañana (dependiendo de los torneos) de 1,5h de duración.

(\*\*) Dos días a la semana

Los jugadores/as, una vez hayan finalizado el entrenamiento, se podrán **duchar**, **cambiar** y, posteriormente, se realizará el **traslado al comedor** de la Residencia Blume. Los días con entrenamiento por la tarde, al finalizar el entrenamiento, los jugadores serán trasladados a la Escuela de Alto Rendimiento; el resto de los días serán llevados a la residencia.



# CALENDARIO MENSUAL DE TORNEOS

Seguimiento **acompañado por un entrenador** en todos los torneos asignados.

- Se proporcionará un calendario mensual de asistencia a torneos.
- El seguimiento se realizará desde la primera ronda.
- Participación en todas las competiciones juveniles por equipos de la Comunidad de Madrid.

Actualmente, la Escuela de Alto Rendimiento de Tenis cuenta con 5 equipos participando en la Liga Juvenil de Madrid.

La Escuela participa en todas las competiciones por equipos de España en todas las categorías.



# PALMARÉS (2025)



Campeona y Finalista Femenina Junior de Madrid



Campeones Cadete Masculino de Madrid por equipos



Finalistas de Madrid Alevín Femenino por equipos



Campeón Masculino y Finalista Femenino de Madrid Alevín Indiv.



Campeones de Madrid Alevín Masculino por Equipos



Campeones Dobles de Madrid Campeonato Infantil



Campeones de Madrid Infantil por equipos Masculino



Campeones Madrid Liga Juvenil 1ª División



# PALMARÉS (2025 – Cont.)



Campeonas de Madrid Infantil Femenino por equipos



Campeón Infantil Masculino individual



Campeones de Madrid Junior por equipos Masculino



Finalista de España en dobles Femenino



Campeones de España Junior Masculino por equipos



Campeonas de España en consolación Junior Femenino



Campeonas de Madrid Junior Femenino por equipos



Campeonas de España Femenino por equipos

# PALMARÉS (2025 – Cont.)



Finalistas Benjamín de Madrid por equipos



Finalistas de Madrid Absoluto Femenino por equipos



3er. Puesto de España Infantil Femenino por equipos



Campeones de Madrid Cadete Femenino por equipos



Finalistas de Madrid Absoluto Masculino por equipos



Campeones dobles de España Cadete Masculino



Finalista Máster Rafa Nadal Tour Alevín Masculino



# CASA DE ESTUDIANTES 'MY NEW HOUSE'

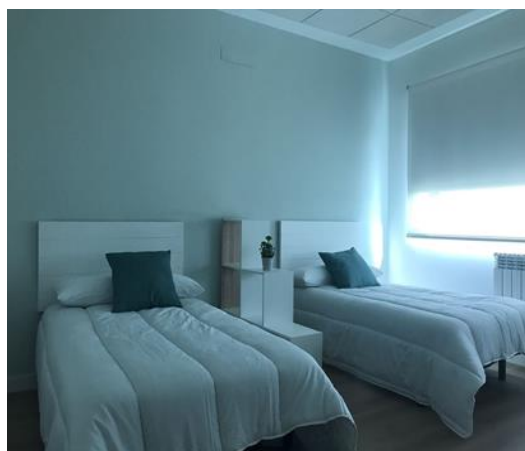

Un **ambiente familiar** excepcional en unas instalaciones únicas en el sector.

Comidas caseras, espacios de esparcimiento y deporte interiores y exteriores. **Asesoramiento** y soporte para, por ejemplo, trámites administrativos. **Acompañamiento** en visitas médicas, desplazamientos....

- Pensión completa de lunes a domingo
- Servicio de limpieza semanal
- Lavado y planchado de ropa
- WIFI en toda la casa
- Salas de juego y relax. Sala de estudios
- Salón TV con Netflix, HBO, Amazon Prime,...
- Jardines.

Habitaciones individuales y dobles compartidas





# MY NEW HOUSE

**Residencia de estudiantes**

Av. Quitapesares, 27 - 28670  
Villaviciosa de Odón, Madrid

<https://www.residenciamynewhouse.com/>







# DATOS DE CONTACTO

**Pedro Huelves (Director de la Escuela de Alto Rendimiento de Tenis)**

 **+34 629 01 77 92**

 **enpista@enpista.es**

